

## Nuevas Medidas Ante Rebrotos...

### Mercado

- Los mercados accionarios a nivel mundial presentan movimientos mixtos, después de validar datos en Asia y Europa, sin datos en EUA, pero retomando las nuevas medidas implementadas para contrarrestar el Covid-19 en el mundo. Ante los nuevos rebrotos, Alemania decidió adoptar nuevas medidas hasta el 20 de diciembre (incluso enero). En EUA persisten los repuntes de nuevos contagios, recordando que con el feriado de ayer podrían darse mayores cifras en los siguientes días. En México, diversos Estados están prácticamente en semáforo rojo, por lo que no se descartan nuevas medidas. Ante este escenario de medidas, persiste la cautela sobre el despliegue de vacunas en los próximos meses.

### Economía

- En Japón se dieron a conocer las ordenes de maquinaria con -6.0% vs -5.9% estimado, además de la inflación anual con -0.7% vs -0.5% estimado.
- En la Eurozona se dio a conocer la confianza económica con 87.6 unidades vs 86.0 unidades estimadas, además de la confianza al consumidor con -17.3 vs -16.3 unidades estimadas.
- En Alemania se dio a conocer el dato de precios a la importación con un repunte de 0.3% vs 0.1% estimado.
- En Francia se dio a conocer la inflación de noviembre con un nivel de 0.2% vs 0.0% estimado, además del dato del PIB al 3T20 (final) con un aumento de 18.7% vs 18.2% estimado.
- En EUA no se darán a conocer datos económicos relevantes.

### Divisas

- Índice Dólar: amanece con una apreciación de 0.03% (un nuevo nivel mínimo observado en noviembre de 91.97), con poca operatividad por el festivo de ayer y sin datos económicos.
- Peso: El peso mexicano se aprecia 0.26% (una apreciación respecto a la última semana de -0.5% y vs el cierre de octubre una apreciación de 5.6%), ubicándose en \$19.99, después de validar un débil con mayor debilidad y pocos datos económicos en la agenda.
- Euro: Previo a la apertura de los mercados el euro frente al dólar se aprecia 0.19% (respecto al dato de la última semana una apreciación de 0.60% y respecto al cierre de octubre una apreciación de 2.1%), después de validar datos económicos en Alemania y Francia.
- Libra: La libra se deprecia 0.20%, después de conocer una modesta agenda económica.

### Deuda

- El Bono a 10 años de EUA presenta un ajuste de 2.30pb, para ubicarse en 0.86%.
- El Bono a 10 años de México, presenta un alza de 0.73pb, para ubicarse en 5.84%.

### Accionario

- Las bolsas en Asia cerraron positivas, destacando el incremento de 0.40% del Nikkei.
- Las bolsas en Europa presentan movimientos positivos, en donde el Euro Stoxx presenta un avance de 0.41%.
- En EUA, los futuros operan al alza, destacando el repunte de 0.35% del Nasdaq.

### Commodities

- Los precios de los commodities presentan movimientos mixtos, destacando el repunte del cobre de 2.1% y el ajuste de la plata de -0.7%

### Mercados a la Apertura

Divisas	Actual	Var %
Índice Dólar	91.97	-0.03%
Peso / Dólar	19.99	-0.26%
Yen / Dólar	104.09	-0.16%
Franco Suizo / Dólar	0.91	-0.02%
Dólar Canad. / Dólar	1.30	-0.22%
Dólar / Euro	1.19	0.12%
Dólar / Libra Esterlina	1.33	-0.20%
Mdo. Dinero	Actual	pb
Cetes28	4.31	2.50
TIIIE28	4.48	-0.40
Udibono 10a	2.20	-1.16
México 10a	5.84	0.73
Tbill 1M	0.07	-0.26
Libor 1M	0.15	0.25
EUA 10a	0.86	-2.30
Japón 10a	0.03	0.35
Alemania 10a	-0.59	-0.07
Reino Unido 10a	0.29	1.03
Francia 10a	-0.35	0.15
España 10a	0.06	0.59
Brasil 10a	8.01	0.49
Accionarios	Actual	Var %
Nikkei	26,645	0.40%
Hang Seng	26,895	0.28%
Euro Stoxx 50	3,525	0.41%
Dax	13,324	0.28%
Cac 40	5,593	0.48%
Ibex 35	8,126	0.26%
FTSE 100	6,334	-0.46%
Ibex 35	8,126	0.26%
S&P/BMV IPC (Fut)	42,444	0.40%
Dow Jones (Fut)	29,887	0.20%
S&P 500 (Fut)	3,633	0.17%
Nasdaq (Fut)	12,195	0.35%
Commodities	Actual	Var %
Oro (usd-onz)	1,807.62	-0.45%
Plata (usd-onz)	23.24	-0.75%
Cobre (usd-libra)	3.38	2.13%
Petr. WTI (barril)	45.34	-0.81%
Petr. Brent (barril)	48.11	0.65%
Mezcla Mex. (barril)	43.64	2.32%

Fuente: Monex con datos de Bloomberg

## Peso / Dólar



MXN Currency (Mexican Peso Spot) Monex Analisis Apertura Daily 03MAY2020-27NOV202 Copyright© 2020 Bloomberg Finance L.P. 27-Nov-2020 05:23:53

## S&P/BMV IPC



HEXBOL Index (S&P/BMV IPC) Monex Analisis Apertura Daily 03MAY2020-27NOV2020 Copyright© 2020 Bloomberg Finance L.P. 27-Nov-2020 05:22:57

## Índice Dólar



DXY Currency (DOLLAR INDEX SPOT) Monex Analisis Apertura Daily 03MAY2020-27NOV2020 Copyright© 2020 Bloomberg Finance L.P. 27-Nov-2020 05:23:36

## Dow Jones

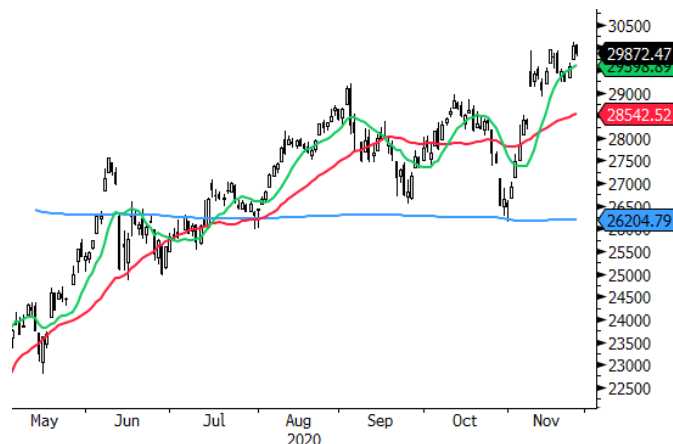

INDU Index (Dow Jones Industrial Average) Monex Analisis Apertura Daily 03MAY20 Copyright© 2020 Bloomberg Finance L.P. 27-Nov-2020 05:22:37

## Dólar / Euro

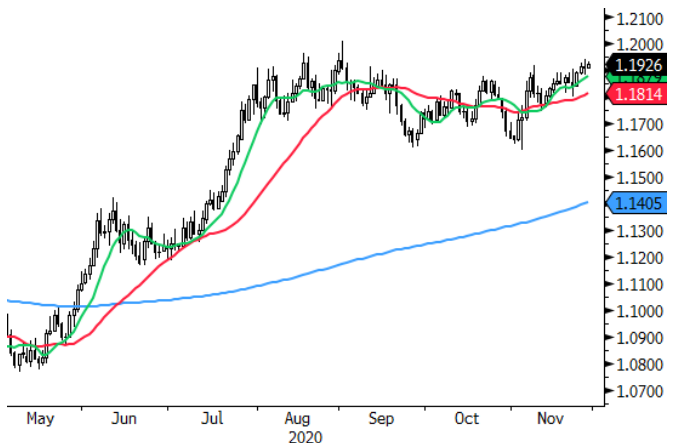

EUR Currency (Euro Spot) Monex Analisis Apertura Daily 03MAY2020-27NOV2020 Copyright© 2020 Bloomberg Finance L.P. 27-Nov-2020 05:23:17

## Euro Stoxx



SX5E Index (EURO STOXX 50 Price EUR) Monex Analisis Apertura Daily 03MAY2020-27 Copyright© 2020 Bloomberg Finance L.P. 27-Nov-2020 05:22:20

## Petróleo WTI

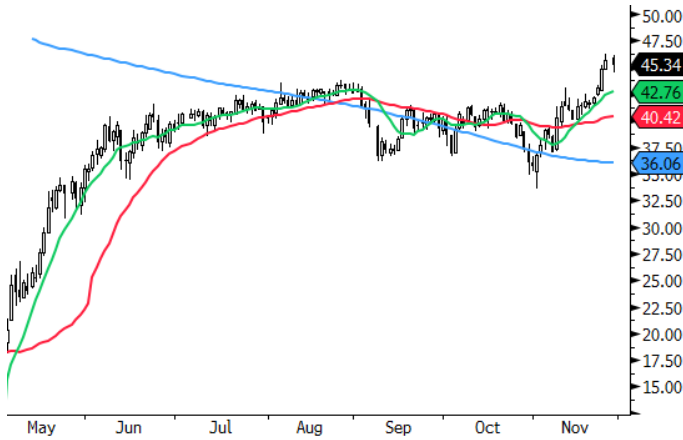

CL1 Comdty (Generic 1st 'CL' Future) Monex Analisis Apertura Daily 03MAY2020-27 Copyright© 2020 Bloomberg Finance L.P. 27-Nov-2020 05:22:03

## GT10

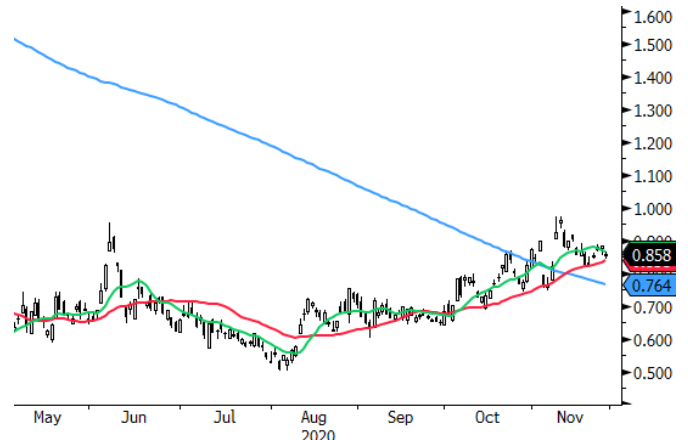

91282CAV Govt ( ) Monex Analisis Apertura Daily 03MAY2020-27NOV2020 Copyright© 2020 Bloomberg Finance L.P. 27-Nov-2020 05:21:05

## Oro



XAU Currency (Gold Spot \$/Oz) Monex Analisis Apertura Daily 03MAY2020-27NOV2020 Copyright© 2020 Bloomberg Finance L.P. 27-Nov-2020 05:21:45

## M10a

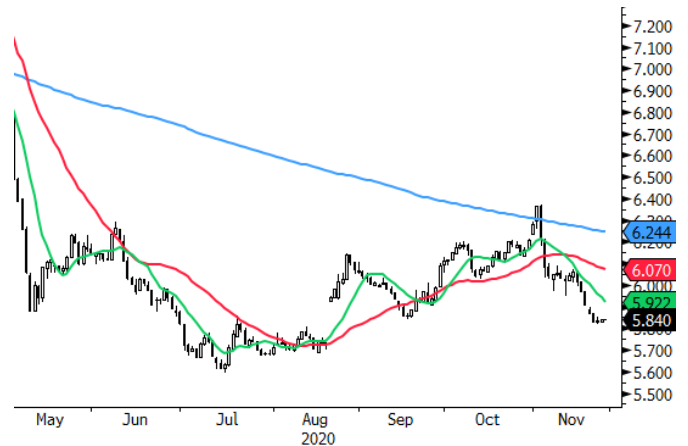

E1804735 Corp (M80N0 7 3/4, 05/29/31) Monex Analisis Apertura Daily 03MAY2020-27NO Copyright© 2020 Bloomberg Finance L.P. 27-Nov-2020 05:20:45

## Cobre

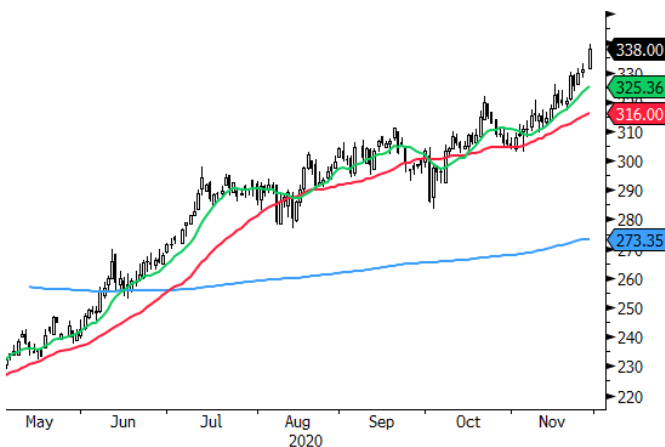

HG1 Comdty (Generic 1st 'HG' Future) Monex Analisis Apertura Daily 03MAY2020-27 Copyright© 2020 Bloomberg Finance L.P. 27-Nov-2020 05:21:25

## Cetes28



MPTBA Currency (MXN T-BILL 1 MO) Monex Analisis Apertura Daily 03MAY2020 Copyright© 2020 Bloomberg Finance L.P. 27-Nov-2020 05:20:29

	Precio de Cierre	Promedio 10 días	%	Promedio 50 días	%	Promedio 200 días	%	RSI (14) días
<b>Divisas</b>								
Peso / Dólar	19.99	20.14	-0.7%	21.06	-5.1%	22.18	-9.9%	30
Índice Dólar	91.97	92.27	-0.3%	93.21	-1.3%	96.04	-4.2%	35
Dólar / Euro	1.19	1.19	0.4%	1.18	1.2%	1.14	4.6%	63
Dólar / Libra Est.	1.33	1.33	0.2%	1.30	2.2%	1.27	4.7%	63
Yen / Dólar	104.09	104.20	-0.1%	104.9	-0.8%	106.58	-2.3%	42
Real Bra. / Dólar	5.33	5.37	-0.8%	5.53	-3.5%	5.29	0.7%	39
Dólar Canad. / Dólar	1.30	1.31	-0.5%	1.32	-1.4%	1.35	-4.0%	37
Yuan / Dólar	6.58	6.58	0.0%	6.69	-1.7%	6.94	-5.2%	35
<b>Indices</b>								
S&P/BMV IPC	42,412	41,872	1.3%	38,465	10.3%	37,808	12.2%	71
Dow Jones	29,872	29,599	0.9%	28,252	5.7%	26,205	14.0%	62
S&P 500	3,630	3,591	1.1%	3,441	5.5%	3,150	15.2%	63
Nasdaq	12,094	11,894	1.7%	11,442	5.7%	10,044	20.4%	63
FTSE 100	6,334	6,371	-0.6%	6,000	5.6%	6,051	4.7%	60
Dax	13,324	13,202	0.9%	12,749	4.5%	12,046	10.6%	63
Cac 40	5,593	5,522	1.3%	5,029	11.2%	4,866	15.0%	74
Ibex 35	8,126	8,033	1.2%	7,116	14.2%	7,202	12.8%	74
FTSE MIB	22,288	21,826	2.1%	19,812	12.5%	19,193	16.1%	76
Nikkei	26,645	25,984	2.5%	24,106	10.5%	22,148	20.3%	78
Hang Seng	26,895	26,561	1.3%	24,970	7.7%	24,830	8.3%	77
Bovespa	110,227	107,476	2.6%	100,158	10.1%	94,492	16.7%	72
Euro Stoxx 50	3,525	3,486	1.1%	3,263	8.1%	3,157	11.7%	70
<b>Commodities</b>								
Petr. WTI (barril)	45.35	42.76	6.0%	40.25	12.7%	36.06	25.8%	68
Oro (usd-onz)	1,808	1,846	-2.1%	1,886	-4.2%	1,799.93	0.4%	35
Plata (usd-onz)	23.24	23.87	-2.6%	24.09	-3.5%	20.53	13.2%	41
Cobre (usd-libra)	338.00	325.36	3.9%	310.24	8.9%	273.35	23.7%	77
<b>ETFs</b>								
Edc* (Emerg. 3XBull)	1,617	1,578	2.5%	1,385	16.7%	1,147	41.0%	66
Edz* (Emerg. 3XBear)	249	262	-5.1%	339	-26.5%	628	-60.3%	29
Fas* (Finan. 3X Bull)	1,073	1,016	5.6%	833	28.8%	836	28.3%	66
Faz* (Finan. 3X Bear)	164	184	-10.8%	271	-39.6%	473	-65.4%	28

## Directorio

## DIRECCIÓN DE ANALISIS ECONÓMICO CAMBIARIO Y BURSÁTIL

Carlos A. González Tabares	Director de Análisis Económico, Cambiario y Bursátil	T. 5231-4521	<a href="mailto:crgonzalez@monex.com.mx">crgonzalez@monex.com.mx</a>
----------------------------	--	--------------	--

## ANÁLISIS ECONÓMICO

Marcos Daniel Arias Novelo	Analista Económico	T. 5230-0200 Ext. 4186	<a href="mailto:mdariasn@monex.com.mx">mdariasn@monex.com.mx</a>
----------------------------	--------------------	------------------------	--

## ANÁLISIS CAMBIARIO

Janneth Quiroz Zamora	Subdirector de Análisis	T. 5230-0200 Ext. 0669	<a href="mailto:jquirozz@monex.com.mx">jquirozz@monex.com.mx</a>
Luis Miguel Orozco Campos	Analista Económico	T. 5230-0200 Ext. 0016	<a href="mailto:lmorozcoc@monex.com.mx">lmorozcoc@monex.com.mx</a>

## ANÁLISIS BURSÁTIL

J. Roberto Solano Pérez	Coordinador de Análisis Bursátil	T. 5230-0200 Ext. 4451	<a href="mailto:jrsolano@monex.com.mx">jrsolano@monex.com.mx</a>
Brian Rodríguez Ontiveros	Analista Bursátil	T. 5230-0200 Ext. 4195	<a href="mailto:brodriguez01@monex.com.mx">brodriguez01@monex.com.mx</a>

## ANÁLISIS DE DATOS

César Adrián Salinas Garduño	Analista de Sistemas de Información	T. 5230-0200 Ext. 4790	<a href="mailto:casalinasg@monex.com.mx">casalinasg@monex.com.mx</a>
------------------------------	-------------------------------------	------------------------	--

## Disclaimer

Nosotros, el Área de Análisis y Estrategia Bursátil, certificamos que las opiniones contenidas en este documento reflejan exclusivamente el punto de vista del analista responsable de su elaboración. Asimismo, certificamos que no hemos recibido, ni recibiremos, compensación alguna directa o indirecta a cambio de expresar una opinión específica de este reporte.

Es importante mencionar que los analistas no mantienen inversiones directas o a través de interpósita persona, en los valores o instrumentos derivados objeto del reporte de análisis, así como que ninguno de los miembros del Consejo, directores generales y directivos del nivel inmediato inferior a éste, funge con algún cargo en las emisoras que pueden ser objeto de análisis en el presente documento.

En los últimos doce meses, es posible que Monex Grupo Financiero, S.A. de C.V. y/o las sociedades que forman parte del grupo (en lo sucesivo "Monex"), a través de sus áreas de negocio, haya recibido compensaciones por prestar algún servicio de representación común, financiamiento corporativo, banca de inversión, asesoría corporativa u otorgamiento de créditos bancarios, a emisoras que pueden ser objeto de análisis en el presente informe.

Este reporte está dirigido a la Dirección de Promoción. Las recomendaciones reflejan una expectativa de comportamiento de la acción contra su mercado de referencia y en un plazo determinado. Este comportamiento puede estar explicado por el valor fundamental de la compañía, pero también por otros factores. El cálculo del valor fundamental realizado se basa en una combinación de una o más metodologías generalmente aceptadas en los análisis financieros, y que pueden incluir, entre otras, análisis de múltiplos, flujos de efectivo descontados, análisis por partes o alguna otra que aplique al caso particular que se esté analizando. Sin perjuicio de lo que antecede, podrían tener más peso otros factores, entre los que se encuentran el flujo de noticias, momento de beneficios, fusiones y adquisiciones, el apetito del mercado por un determinado sector, entre otros; estos factores pueden llevar a una recomendación opuesta a la indicada solamente por el valor fundamental y su comparación directa con la cotización.

Nuestra política de recomendación contempla los siguientes escenarios: Compra.- Cuando el rendimiento esperado de la acción supere en más del 5% el rendimiento esperado del IPyC; Mantener.- Cuando el rendimiento esperado de la acción se ubique entre el  $\pm 5\%$  el rendimiento esperado del IPyC; Venta.- Cuando el rendimiento esperado de la acción sea inferior en más del 5% el rendimiento esperado del IPyC.

El presente documento fue elaborado por Monex con información pública obtenida de fuentes consideradas como fidedignas, sin embargo no existe garantía, explícita o implícita, de su confiabilidad, por lo que Monex no ofrece ninguna garantía en cuanto a su precisión o integridad. El inversionista que tenga acceso al presente documento debe ser consciente de que los valores, instrumentos o inversiones a que el mismo se refiere pueden no ser adecuados para sus objetivos específicos de inversión, su posición financiera o su perfil de riesgo. El contenido de este mensaje no constituye una oferta, invitación o solicitud de Monex para comprar, vender o suscribir ninguna clase de valores o bien para la realización de operaciones específicas. Monex no asume, ni asumirá obligación alguna derivada del contenido del presente documento, por lo que ningún tercero podrá alegar un daño, perjuicio, pérdida o menoscabo en su patrimonio derivado de decisiones de inversión que hubiese basado en este documento. Las opiniones aquí expresadas sólo representan la opinión del analista y no representan la opinión de Monex ni de sus funcionarios. Los empleados de las áreas de promoción, operación, directivos o cualquier otro profesional de Monex, podrían proporcionar comentarios de mercado, verbalmente o por escrito a los clientes que reflejen opiniones contrarias a las expresadas en el presente documento. Inclusive, Monex o cualquiera de sus promotores, operadores, afiliadas o personas relacionadas podrían realizar decisiones de inversión inconsistentes con las opiniones expresadas en el presente documento.